Decke über Kellergeschoß - Gebäude 11 und Forum

M.: 1 : 100

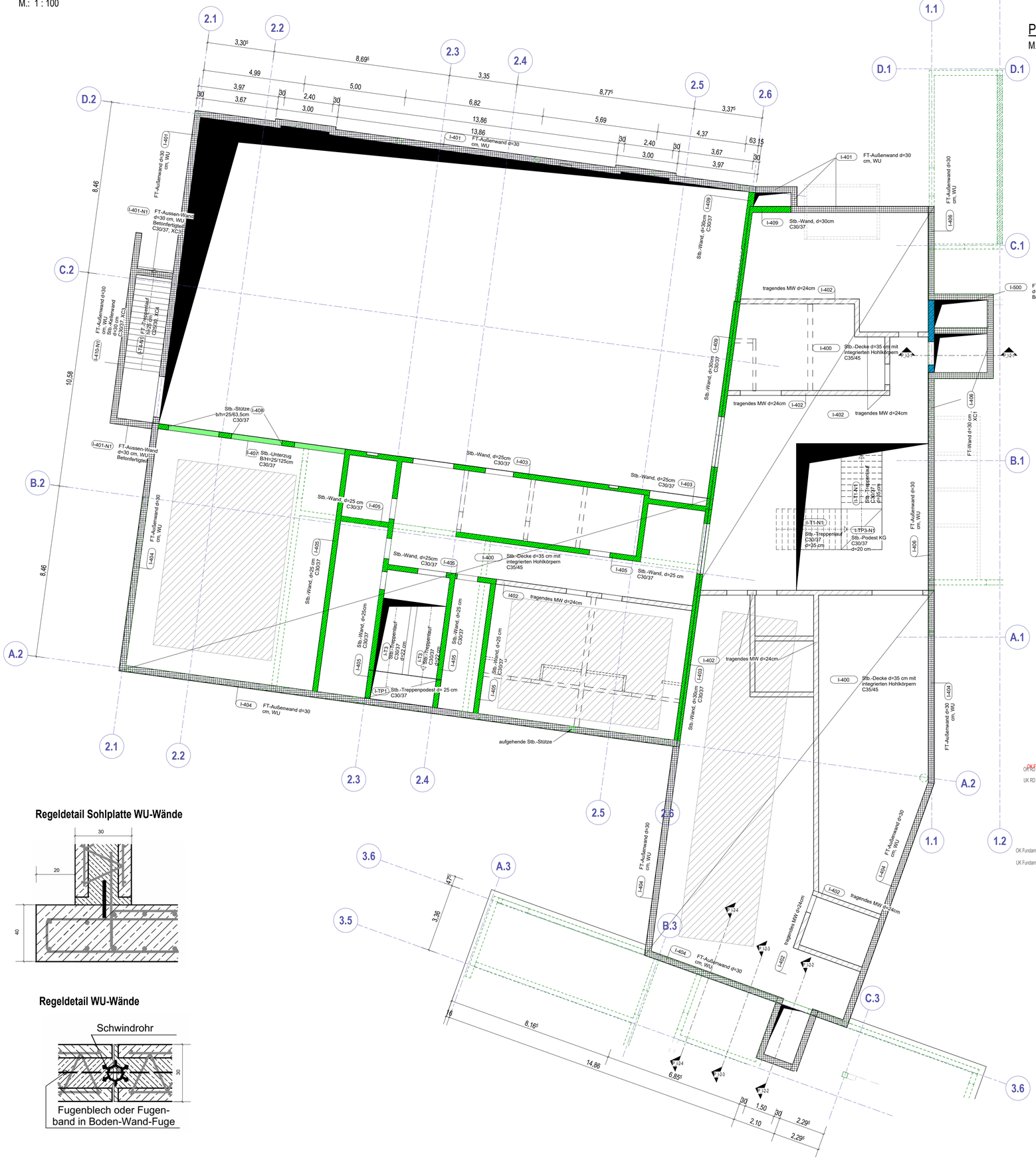

P_I-2-Schnitt 1-1

M.: 1 : 100

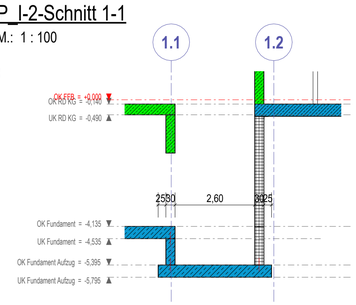

P_I-2-Schnitt 2-2

M.: 1 : 100

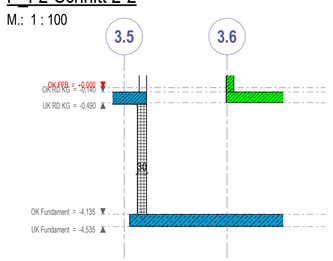

P_I-2-Schnitt 3-3

M.: 1 : 100

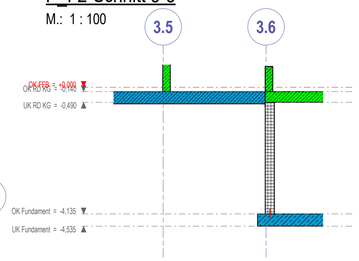

P_I-2-Schnitt 4-4

M.: 1 : 100

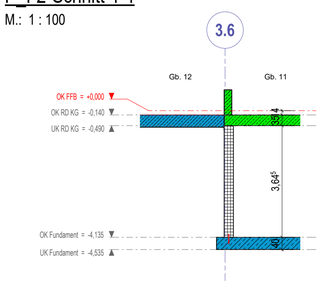

Regeldetail Sohlplatte WU-Wände

Regeldetail WU-Wände

P_I-2 - zugehörige Pläne		
Plannummer	Name	Datum
223-056_TWP_GPL_P_I-1_a_P_GRD-Gebaeude-11	Thaller	03.04.2025
223-056_TWP_GPL_P_I-3_a_P_EG-Gebaeude-11	Thaller	03.04.2025
223-056_TWP_GPL_P_I-4_a_P_OG-Gebaeude-11	Thaller	03.04.2025
223-056_TWP_GPL_P_I-5_a_P_DG-Gebaeude-11	Thaller	03.04.2025
223-056_TWP_GPL_P_II-1_a_P_GRD-Gebaeude-10	Thaller	23.04.2025
223-056_TWP_GPL_P_II-2_a_P_EG-Gebaeude-10	Thaller	23.04.2025
223-056_TWP_GPL_P_II-3_a_P_OG-Gebaeude-10	Thaller	23.04.2025
223-056_TWP_GPL_P_II-4_a_P_DG-Gebaeude-10	Thaller	23.04.2025
223-056_TWP_GPL_P_III-1_a_P_GRD-Gebaeude-12	Thaller	28.04.2025
223-056_TWP_GPL_P_III-2_a_P_EG-Gebaeude-12	Thaller	28.04.2025
223-056_TWP_GPL_P_III-3_a_P_OG-Gebaeude-12	Thaller	28.04.2025
223-056_TWP_GPL_P_III-4_a_P_DG-Gebaeude-12	Thaller	28.04.2025
223-056_TWP_GPL_UE_1_0_P_GRD-Uebersicht	Thaller	24.04.2025
223-056_TWP_GPL_UE_2_0_P_KG-Uebersicht-und-GRD	Thaller	24.04.2025
223-056_TWP_GPL_UE_3_0_P_EG-Uebersicht	Thaller	24.04.2025
223-056_TWP_GPL_UE_4_0_P_OG-Uebersicht	Thaller	24.04.2025
223-056_TWP_GPL_UE_5_0_P_DG-Uebersicht	Thaller	24.04.2025

Positionspläne gelten nur in Kombination mit den ergänzenden Leitdetails des aktuellen Planstands.

Alle Maße sind am Bau zu prüfen !

Legende	Baustoffe	
	Stahlbeton	Decke: C35/45, Wände: C30/37,XC3/XC1, BST 550(S+M)
	Stahlbetonbalken (Grundriss)	
	aufgehende Stb.-Bauteile	
	Stahlbeton WU	
	Stahlbetonbalken WU (Grundriss)	
	aufgehende Stb.-Bauteile WU	
	Stahlbeton-Fertigteile	Elementwände mit Ortbetonergänzung als WU-Konstruktion - C30/37 WU XC3
	aufgehende Stb.-Fertigteile	
	unbewehrter Beton	
	tragendes Mauerwerk	
	verstärktes Mauerwerk	
	nichttragendes Mauerwerk	
	aufgehendes Mauerwerk	
	aufgehendes trag. Mauerwerk	
	Hohlkörper	Cobiax oglw.

Index	Änderung	Datum	Name
a	Nachtrag 1. ergänzt, Geometrie angepasst.	10.12.2025	Spuling

Freigabe Architekt :

Freigabe Prüfingenieur :

Ausrichtung:

±0.00m = +114.80 mNN

Bauteil / Gebäude / Planschnitt :

M.: 1 : 2000

Gb. 11 Bauteil I

Gb. 10 Bauteil II

Gb. 12 Bauteil III

Fachplanung TGA: GeBauTec GmbH

Stand vom 18.02.2025

Objektplanung Architekt: BKS

Stand vom 14.02.2025

INGENIEURBÜRO FÜR BAUWESEN
DR.EHLERS-UNLAND
Beratende Ingenieure - PartG mbB - PR 200426 AG Hannover
BERATENDE INGENIEURE VBI
MITGLIEDER DER INGENIEURKAMMERN
NIEDERSACHSEN UND NORDRHEIN - WESTFALEN

Dipl.-Ing. Martin Pötter
Dipl.-Ing. Kai Buhl
Am Tie 1
49086 Osnabrück
Telefon: (0541) 91184- 0
Telefax: (0541) 91184-29
info@ehlers-unland.de

Osnabrück den,

Bauvorhaben :

Neubau Grundschule Sieker
Oldentruper Straße
33605 Bielefeld

Bauherr :

Stadt Bielefeld
August-Bebelstraße 92
33605 Bielefeld

Genehmigungsplanung

	Datum	Name
Gezeichnet	03.04.2025	S.Thaller
Gerechnet	03.04.2025	S.Wellmann

Decke über Kellergeschoss-Gebäude 11 und Forum

Dateiname: 223-056_TWP_ GPL_ P_ I-2_ a_ P_ KG-Gebaeude-11

Maßstab : Wie angezeigt

223-056	TWP	GPL	P	I-2	a	P	KG